

COMUNE DI ROTONDELLA (MT)

Acquisito agli atti di questo Comune in data **13 NOV 1985** ai sensi

l'ultimo comma dell'art. 18, legge 28 feb-  
braio 1985; n. 47. *e rec. modif.*

Rotondella, li **12 NOV 1985**  
IL SEGRETARIO COMUNALE

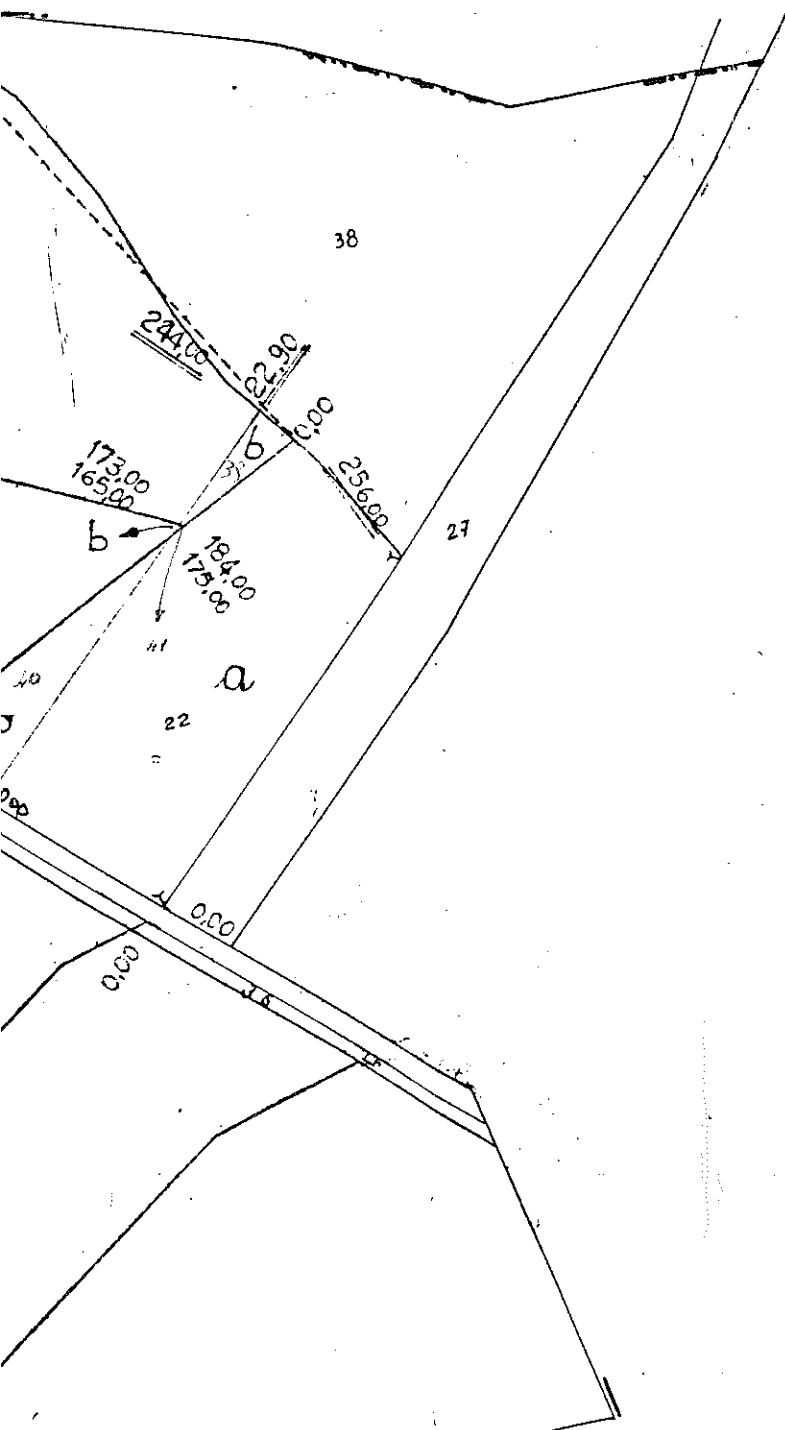

**URGENTE**

141

LUCIDO ALLEGATO AL MOD. 51

MOD. 8 N° 4767h  
**24 OTT. 1985**

**UFFICIO TECNICO ERARIALE - MATERA -**

Introdotta in mappa  
e riconosciuta regolare

L'OPERATORE

*[Signature]*

COMUNE DI: **ROTONDELLA**

FOGLIO N° 63 SCALA di 1: 4.00

**MATERA 25 OTT. 1985**



PER L'INGEGNERE CAPO REGGENTE  
IL CAPO SEZIONE DELEGATO  
[geom. capo *Francesco MURGANO*]

*[Signature]*



*Rocco Mele*

COMUNE DI ROTONDELLA (MT)

Acquisito agli atti di questo Comune in data **13 NOV. 1985** ai sensi dell'ultimo comma dell'art. 18, legge 28 febbraio 1985, n. 47. *e succ. modif.*

Rotondella, li **13 NOV. 1985**

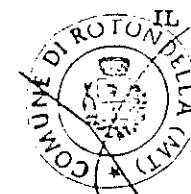

IL SEGRETARIO COMUNALE

SINNI

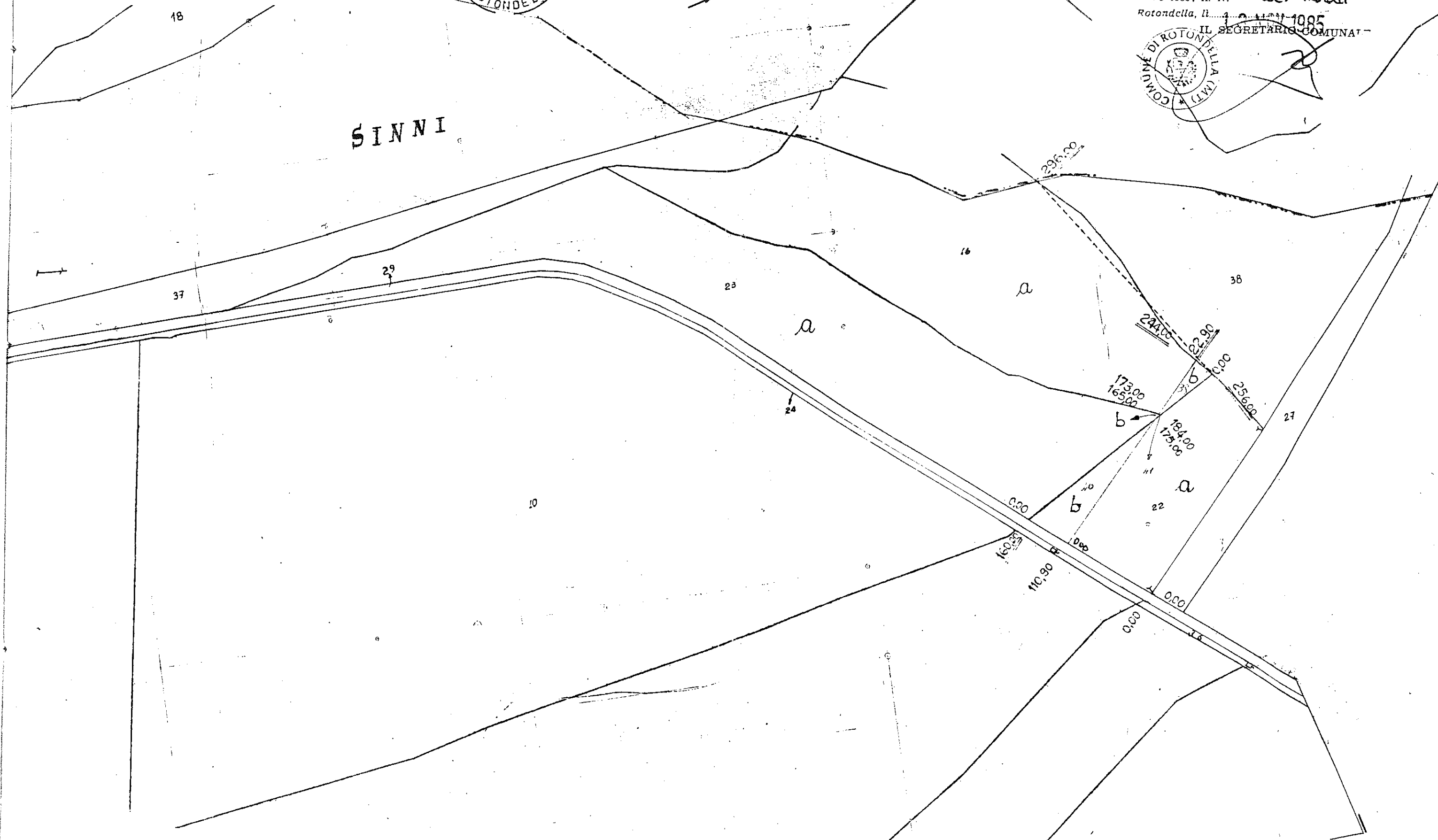



*[Handwritten signature]*

*[Handwritten text]*

*[Handwritten text]*

F o g l i o

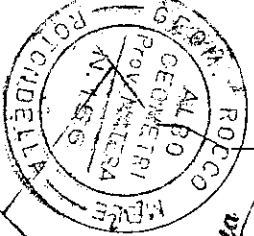

SI DICHIARA CHE GLI ALLINEAMENTI E GLI SQIADRI  
SONO STATI EFFETTUATI CON IL TACHEOMETRO

Rocco Mille

LA CORREZIONE DELLA QUOTA E' STATA  
EFFETTUATA DI MIO PUGNO

Rocco Mille

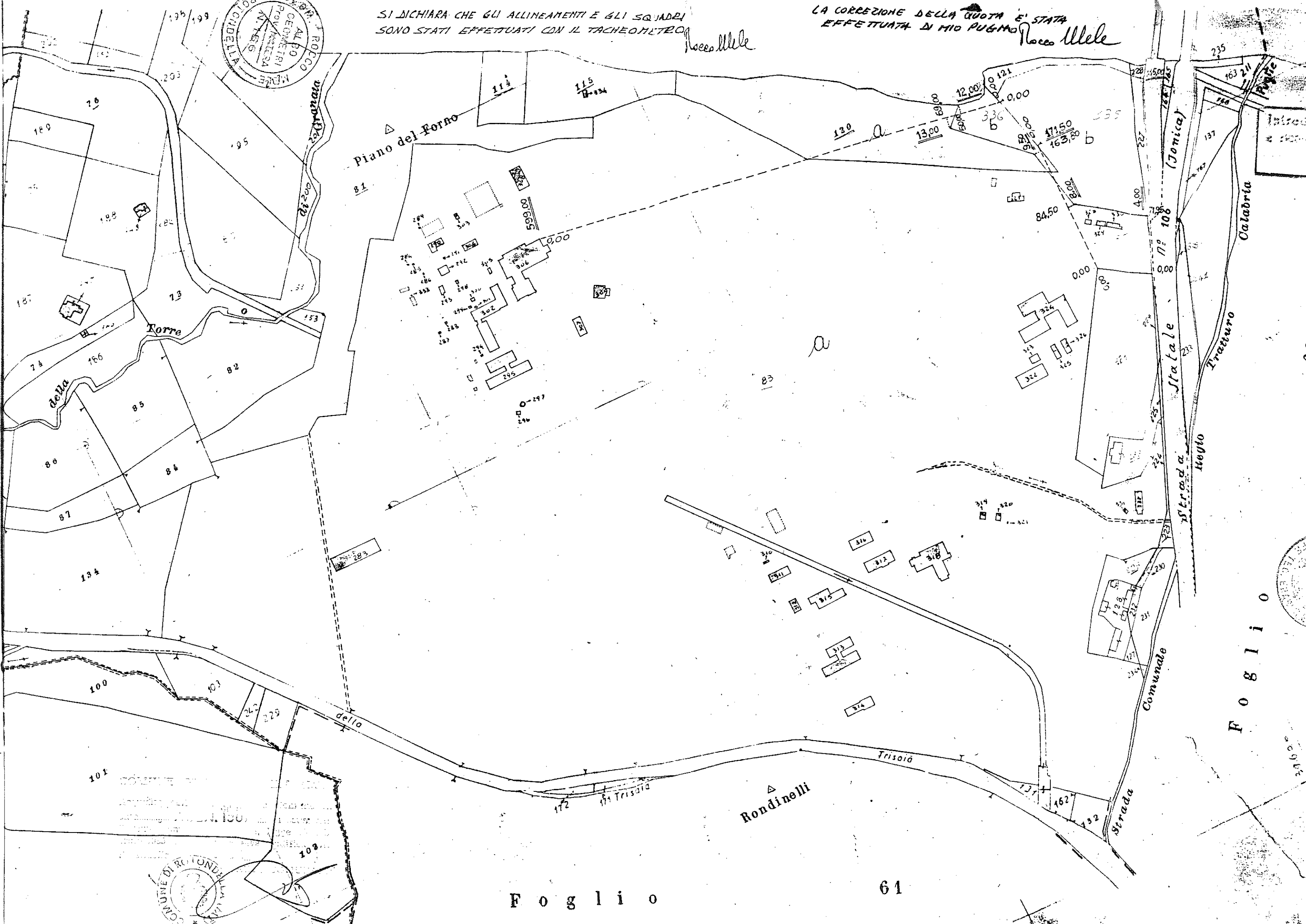

COMUNE DI RONDINELLI  
Reggio Calabria  
1956

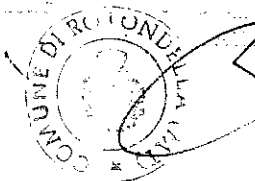

SI DICHIARA CHE GLI ALLINEAMENTI E GLI SQUADRI  
SONO STATI EFFETTUATI CON IL TACHEOMETRO

*Asses Mille*

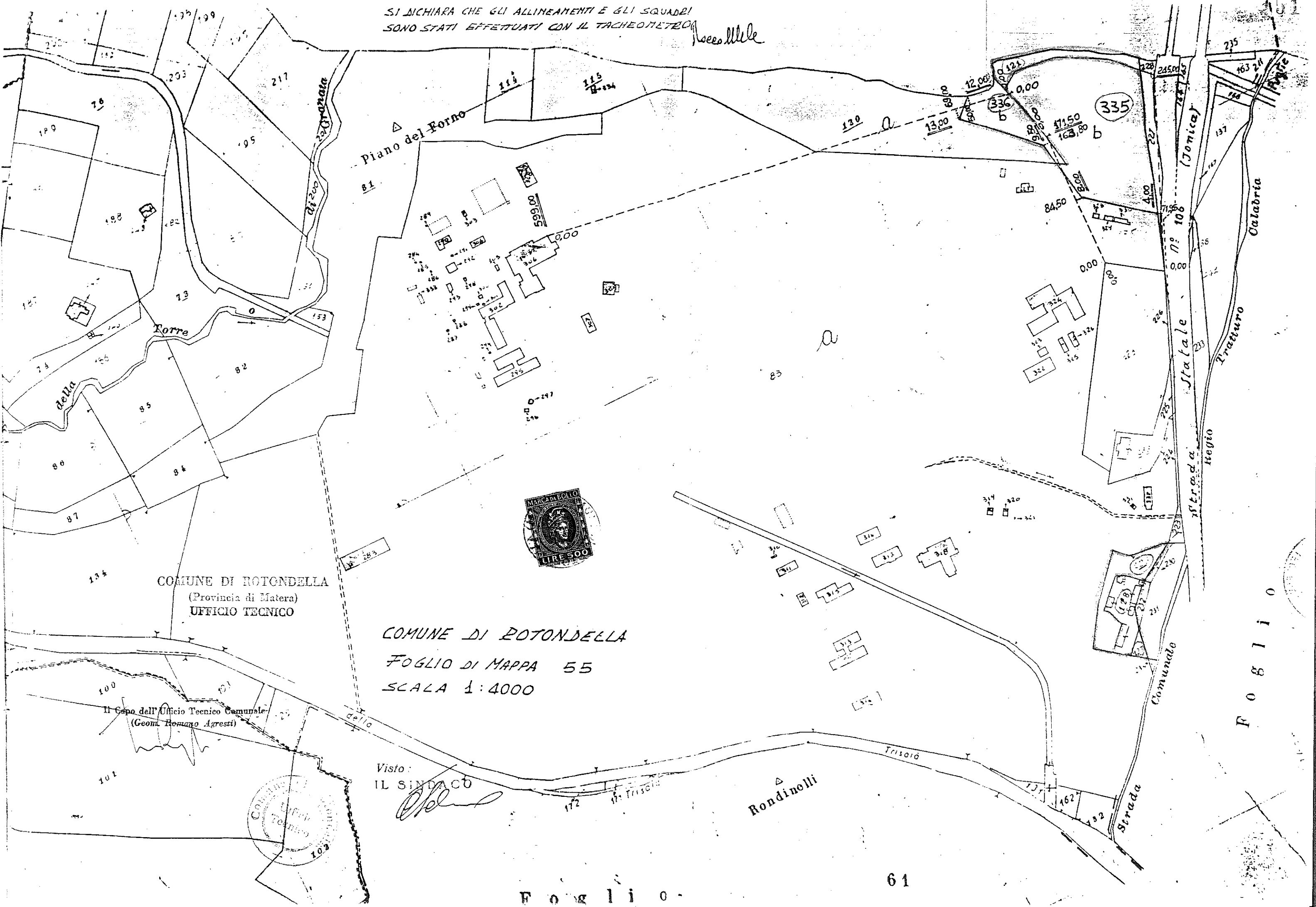

Handwritten signature or initials.





# COMUNE DI ROTONDELLA

PROVINCIA DI MATERA

## IL SINDACO

Vista la richiesta del Sig. Geom. Rocco Mele

data 26/1/1987 ;

Sentito l'Ufficio Tecnico Comunale;

Ai sensi e per gli effetti dell'art. 18 della legge 28 febbraio 1985 n. 47;

## CERTIFICA

che le prescrizioni urbanistiche dei terreni riportati in catasto al foglio n. 63

particell e 16 - 22 - 23

del Comune di Rotondella, (contornate in rosso nell'allegata planimetria), sono le sottoindicate:

- 1) Zona: "E" (agricola);
- 2) Densità fondiaria: abitazioni: 0,03 mc./mq.;
- 3) Rapporto di copertura per manufatti destinati alle lavorazioni connesse con le attività agricole:
  - a - zone irrigue o di prossima irrigazione: 1/25 della superficie;
  - ~~b - altre zone: 1/40 della superficie~~
- 4) Distanza dai confini:
  - a - abitazioni: ml. 10,00;
  - b - manufatti destinati alle lavorazioni connesse con le attività agricole: ml. 15,00;
- 5) Altezza massima:
  - a - abitazioni: mt. 7,50;
  - b - manufatti destinati alle lavorazioni connesse con le attività agricole: mt. 6,00.

che agli atti di questo Ufficio, attualmente, non risultano provvedimenti repressivi di lottizzazioni abusive.

Si rilascia in carta resa legale per uso consentito.

Rotondella, li 26/1/1987



IL SINDACO

*[Signature]*



*[Signature]*

ARP/ar

155

COMUNE DI ROTONDI  
 Acquisito agli atti di questo  
 data **13 NOV 1985**  
 l'ultimo comma dell'art. 19. la  
 n. 47. e succ. n.  
 Rotondella, li **12 NOV 1985**  
 IL SEGRETARIO



S I N N I

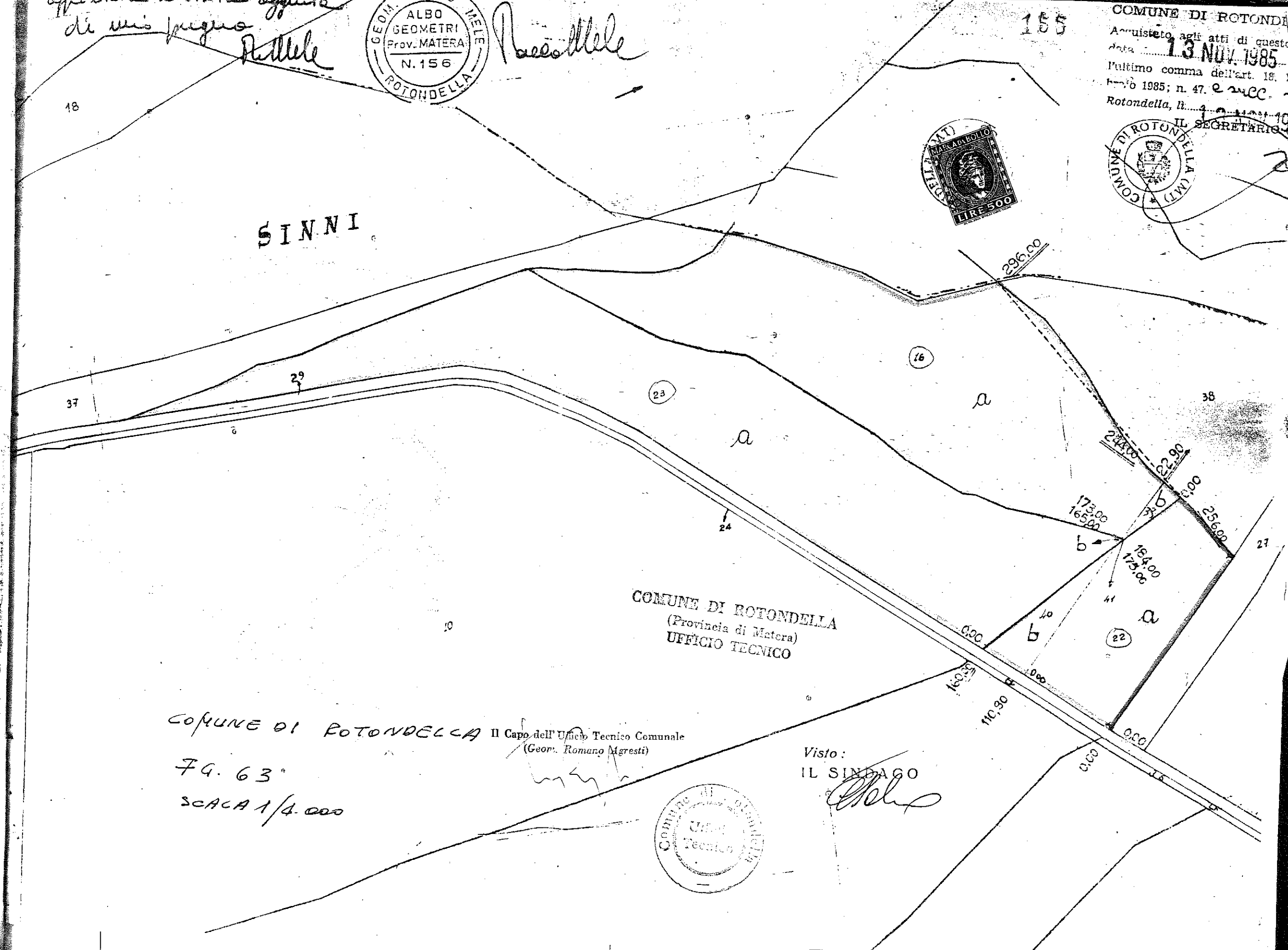

COMUNE DI ROTONDELLA  
(Provincia di Matera)  
UFFICIO TECNICO

COMUNE DI ROTONDELLA Il Capo dell'Ufficio Tecnico Comunale  
(Geom. Romano Agresti)

74. 63

SCACA 1/4.000

Visto :  
IL SINDACO

